

OSTEN

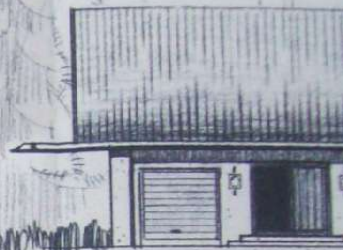

NORDEN

Übergangslösung

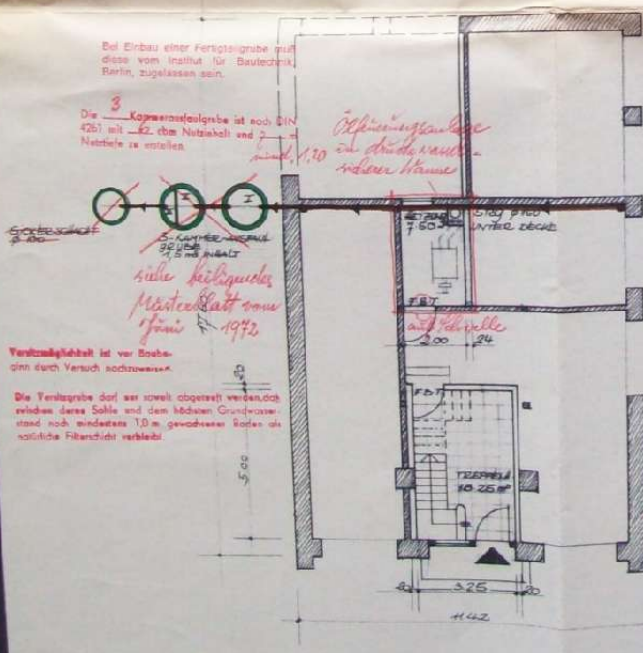

Erdgeschoss

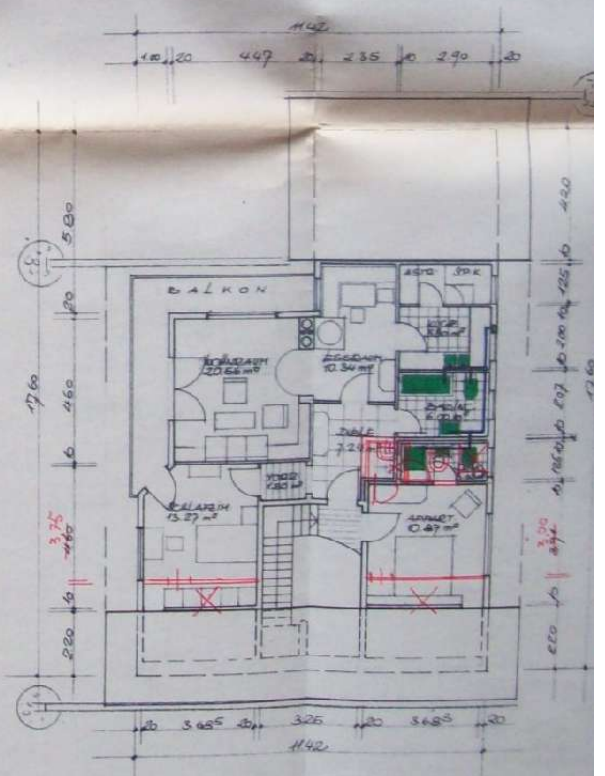

Obergeschoss

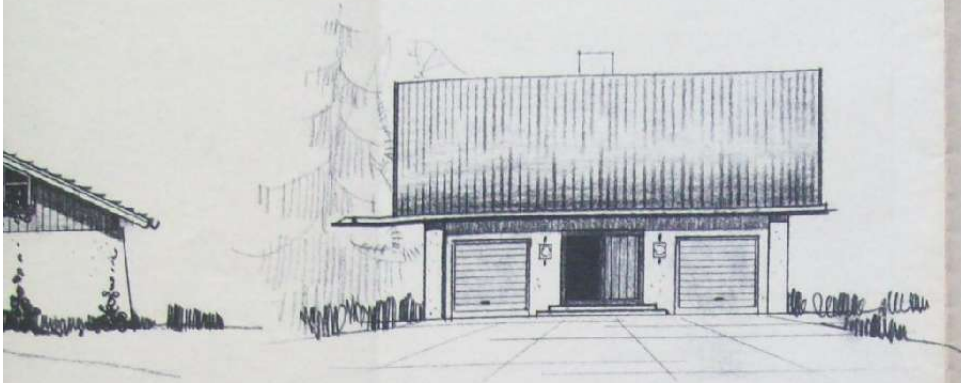

NORDEN

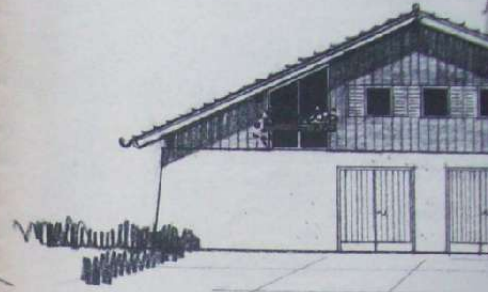

WESTEN

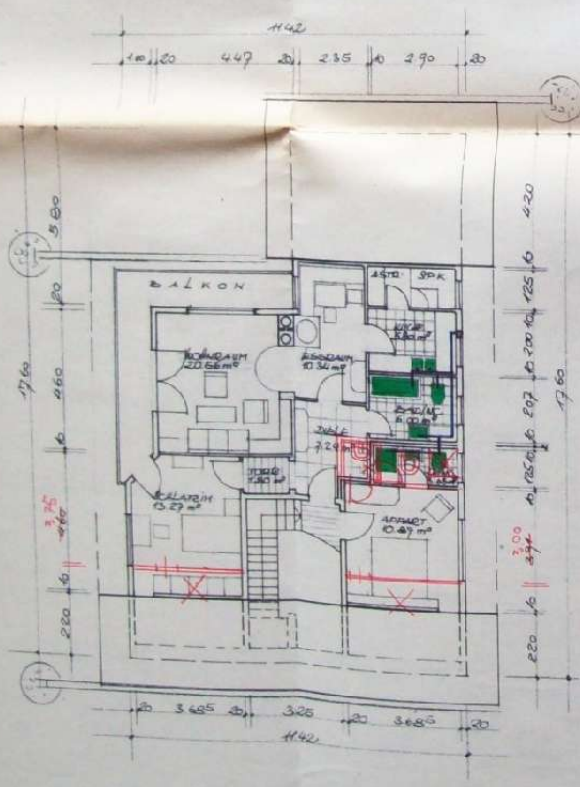

obergeschoss

REGENWASSER
VERSICKERUNG IN DEN
UNTERRUND

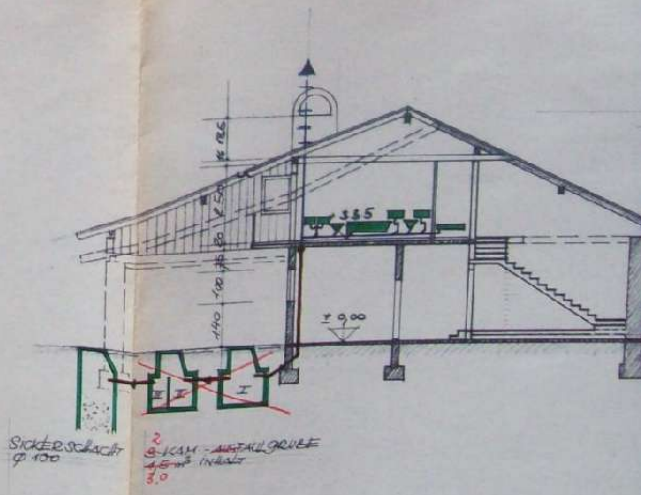

quer schnitt

SICKERSCHICHT
Ø 100
2
8-KAM-ABFALLGRUBE
4.5 m³ INHALT
3.0



BER
ZUNG IN DIE
UND

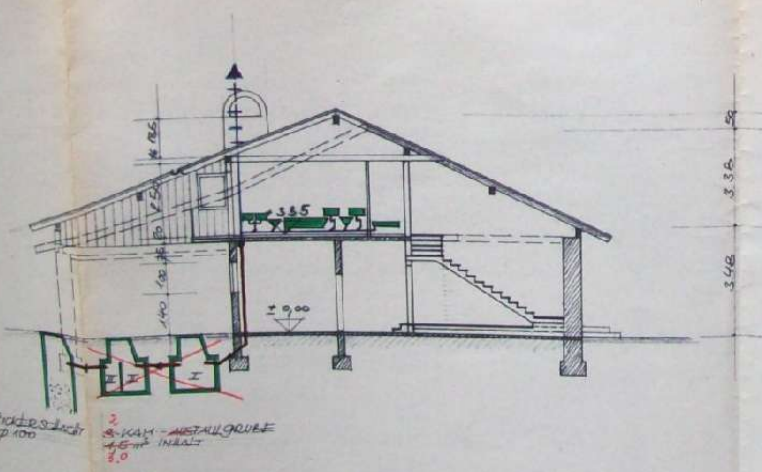

QUERSCHNITT

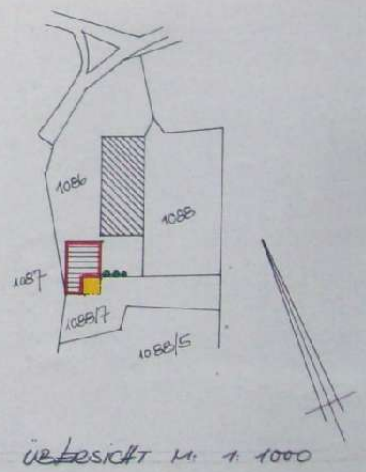

ÜBERSICHT M. 1:1000

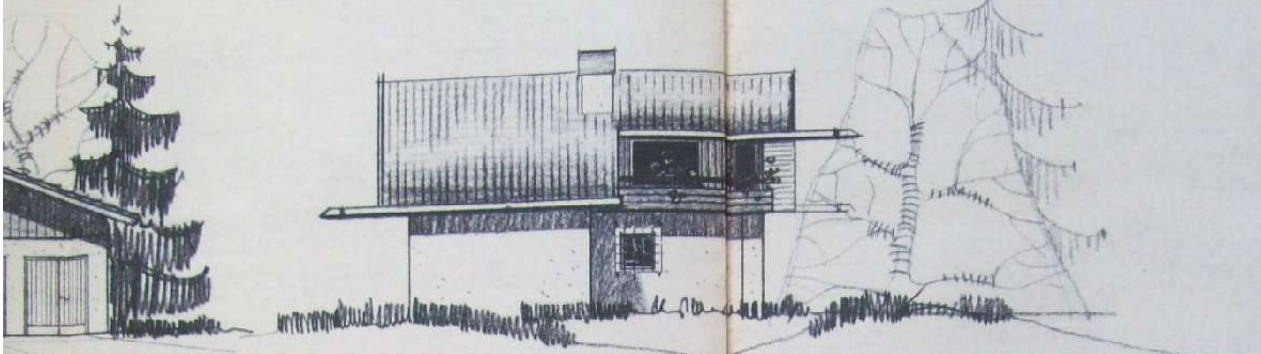

SÜDEN

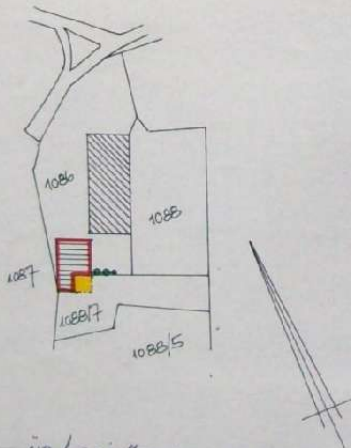

ÜBERSICHT M. 1:1000

ABWASSERBESITZUNG ZUM:

AUSBAU DES DACHGESCHLOSSES
AUF DEM BESTEHENDEN GA-
RAGENGEBÄUDE ZU EINER
WOHNUNG UND EINEM APPARTEMENT

M: 1: 100

FL. NR. 1086 + 1088/5, GEM. ESCHENLOTTE

BAUHER: GEORG HUBER
BAMG ESCHENLOTTE 1086
GÄSTEKHAUS 3 ALTEN MÜHLE

x J. Huber

NACHBARN:

Jörg Huber junior
Rudolf Guggen
Müller

ARCHITEKT:

W. SIEDENBURG
ARCHITEKT
8101 WALLEN/065
Tel. Nr. 215 Tel. 08425 / 538



KALLGAU, 9.5.1975

Bauplan-Nr. 520/75

Nachgeprüft und zur plangemäßen Ausführung im Sinne der baurechtlichen Bestimmungen unter Hinweis auf die Prüfungsvermerke begutachtet.

Garmisch-Partenkirchen, den 11.7.75

Kreisbaumeister

i. A. Raugaminger

Bauaufsichtlich genehmigt
nach Maßgabe des Bescheides des
Landratsamtes Garmisch-Partenkirchen
vom 3.9.75 Bauplan Nr. 520/75
Garmisch-Partenkirchen, 3.9.75

Landratsamt
i. A.

Hilger

Hilger
Oberregierungsrat

