

# Geburtsurkunde

(Standesamt Murnau ----- Nr. 62/1942 --)

----- Hans Georg H u b e r -----

ist am 12. Juli 1942 .-----

in Murnau, Krankenhausstraße 312 1/2 -----geboren.

Vater: Georg H u b e r, Kaufmann, katholisch, wohnhaft in Eschenlohe, Hausnummer 25, -----

Mutter: Anna Katharina H u b e r, geborene H a B l e r, - evangelisch, wohnhaft in Eschenlohe, Hausnummer 25. -----

Änderungen der Eintragung: -----  
-----  
-----  
-----

Murnau -----, den 30. Juli ----- 19 42.

Der Standesbeamte

In Vertretung: *[Handwritten Signature]*



Gebühr fl. 30  
K. R. Nr. 44  
*[Handwritten Signature]*

# Geburtsurkunde.

Nr. 14.

Eschenlohe, am 14. Dezember 1906.

Vor dem unterzeichneten Standesbeamten erschien heute, der Persönlichkeit nach

der Person, der *Erzengelkapitlan Johann Huber*

wohnhaft in *Eschenlohe, Hausnummer 75*

*katholischer* Religion, und zeigte an, daß von der *Kreszenz Huber, jaharwan Fischer, Johann Christoph,*

*katholischer* Religion, wohnhaft *bei ihm*

zu *Eschenlohe, Hausnummer 75*

am *vier und zwanzigsten* Dezember des Jahres *tausend neunhundert und sechs*

um *sechs* *viereiertel* Uhr ein *Knabe* geboren worden sei und daß das Kind

den Vornamen *Georg* erhalten habe.

Vorgelesen, genehmigt und *unterschriftet* *Johann Huber*

Der Standesbeamte.

*Oswald*

Daß vorstehender Auszug mit dem Geburts-Haupt-Register des Standesamts

zu *Eschenlohe, Reg. Bezirksamts Garmisch* gleichlautend ist, wird hiermit bestätigt

*Eschenlohe*, am *14. September 1907*

Der Standesbeamte.

*J. A. M. B. B. B.*



Daraus geht eindeutig hervor und ist amtlich dokumentiert und nachgewiesen, dass Georg Huber (\*1906; +1995) von Johann Huber (\*1875; +1951) und Kreszenz Huber (\*1880; +1961) und nicht von Georg Huber (\*1872; +1944) und Agathe Huber abstammt.

Hier ist die Geburtsurkunde von Irene Anita Huber (\*1947):

E-1

# Geburtsurkunde

(Standesamt: Schrobenhausen - - - - - Nr. 111/1947)

Irene Anita Binder - - - - -

ist am 25. Mai 1947 - - - - -

in Schrobenhausen - - - - - geboren

Vater: Josef Binder, Mechanikermeister - - - - -

Mutter: Anna Maria Binder, geborene Homburg  
beide katholisch und wohnhaft in Schroben-  
hausen.

Änderung der Eintragung:

Schrobenhausen den 29. Mai 1947

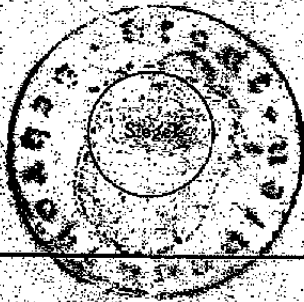

Der Standesbeamte:

In Vertretung:

# HEIRATSURKUNDE

(Standesamt Schrobenhausen \_\_\_\_\_ Nr. 4/1947 \_\_\_\_\_)

Josef B i n d e r \_\_\_\_\_

geboren am 7. September 1904 \_\_\_\_\_

in Oberpiebing \_\_\_\_\_

(Standesamt Oberpiebing \_\_\_\_\_

Nr. 29/1904 \_\_\_\_\_)

wohnhaft in Schrobenhausen \_\_\_\_\_

, und

Anna Maria H a m b e r g e r \_\_\_\_\_

geboren am 16. Dezember 1919 \_\_\_\_\_

in Schrobenhausen \_\_\_\_\_

(Standesamt Schrobenhausen \_\_\_\_\_

Nr. 119/1919 \_\_\_\_\_)

wohnhaft in Schrobenhausen \_\_\_\_\_

haben am 20. Januar 1947 \_\_\_\_\_ vor dem Standesbeamten des

Standesamts Schrobenhausen \_\_\_\_\_ die Ehe geschlossen.

Schrobenhausen , den 3. April 1969

Der Standesbeamte



Bestell-Nr. \_\_\_\_\_ Durchschreibesatz BMZ).  
(Komplett-St.Amt-Mappe II Tasche 37).  
Heiratsurkunde.  
Verlag für Standesamtswesen Frankfurt/M. (Bayer. Geschäftsstelle München) H 692-10

**BMZ 151**

Hier ist die Abstammungsurkunde von Christian Georg Huber (\*1976):

**Abstammungsurkunde** E2

(Standesamt Schrobenhausen /

Nr. 246/1976 )

Christian H u b e r /

ist am 30. Juli 1976 /

in Schrobenhausen /

geboren.

Eltern: Hans Georg Huber und Irene Anita  
Huber, geb. Binder; beide römisch-  
katholisch und wohnhaft in Schro-  
benhausen. /

Anderungen des  
Geburtseintrags: /

Schrobenhausen , den 3. August 1976

Der Standesbeamte  
*Lacher*  
Lacher



« Gebühr bezahlt  
s.m. 12/VII/76 DM 03.00

Abstammungsurkunde für das Stammbuch der Familie. („Komplett“ 7)  
Bestell-Nr. 14/160-3 (Passend z. Durchschreibesatz 14/16..)  
Verlag für Standesamtswesen GmbH, Frankfurt/M., Postfach 3749

**14/160-3**

**Auch wenn Hans Georg Huber (\*1942) nie katholisch war (was erst im Jahr 2008 herauskam) so ist durch diese Abstammungsurkunde amtlich dokumentiert und nachgewiesen, dass Christian Georg Huber (\*1976) von Hans Georg Huber (\*1942) und von Irene Anita Huber (\*1947) abstammt.**

**Hier finden Sie in Auszügen notariell beglaubigt den Mutterpass von Irene Anita Huber (\*1947) bezüglich deren einzigen Sohnes Christian Georg Huber (\*1976):**

## **MUTTERPASS**

Bitte sorgfältig aufbewahren und zu jeder ärztlichen  
Untersuchung sowie zur Entbindung mitbringen.

Name: Huber  
 Vorname: Jrene  
 Geburtsdatum: 25.5.47  
 Wohnort: Schrobenhausen  
Aichacherstr. 19

**Blutgruppenzugehörigkeit**

Diese Eintragungen entbinden den behandelnden Arzt nicht von seiner Sorgfaltspflicht (z. B. Kreuzprobe)

ABO	Rh-pos. (D+)/Rh-neg. (D-)
O CDe	Rh-positiv <sup>*)</sup>

\*) Rh-positiv bzw. Rh-negativ wörtlich eintragen  
 (114/76) 16.2.76

Protokoll-Nr.  
des Laboratoriums

Datum der Untersuchung

Dr. med. Ernst Englert  
 Internist, Labor- u. Präventivmedizin  
 Chirur. & Intern. Abteilung  
 am Kreiskrankenhaus

*[Handwritten Signature]*

Stempel des Laboratoriums  
 8888 Schrobenhausen / Obb.  
 Tel. 08252/2043 u. 2044

Unterschrift des Arztes

**Ergebnisse der Untersuchungen auf Antikörper**

20.2.76 Indir. Coombstest negativ  
 Luessuchreaktion negativ.  
 Rötel-Test HHT 16

Dr. med. Ernst Englert  
 Internist, Labor- u. Präventivmedizin  
 Chirur. & Intern. Abteilung  
 am Kreiskrankenhaus  
 8888 Schrobenhausen / Obb.  
 Tel. 08252/2043 u. 2044

Die Befunde sind mit Protokoll-Nr. und Stempel des Laboratoriums, dem Datum und der Unterschrift des Arztes zu versehen.

Ko. S. 76 Sauer 93 Emphy 4m  
 Familienanamnese: 21.5.12 Sauer ent. 1.11.1991  
 3.1.12 3.1.12 3.1.12 3.1.12 3.1.12

Eigene Anamnese:

Wichtige frühere Erkrankungen (z. B. Infektionskrankheiten)

Diabetes: ja / nein Nephropathie: ja / nein

Verzögerte Blutgerinnung: ja / nein

Frühere Transfusionen: ja / nein

Unverträglichkeiten vor:  
 (z. B. Serum, Medikamenten, Heftpflaster)

Geburtenanamnese:

Fühlers Geburt:  Fertigeburten:

Spontangeburt: ja / nein Sectio: ja / nein

Auffällige Gelsucht der Kinder: ja / nein

Besondere Hinweise für die Entbindung:

Bald 2 25 / 28134 / 14

Cycclus: 28Tg 181g

KW 20.5. -> 31.5. Frauen !! Bestat

Wieviele Schwangerschaft: 1 Letzte Regel: 8.11.15  
 Voraussichtlicher Entbindungstermin: 16.8.16V

Erste Kindsbewegung am: 20.3.16

Datum-Woche	kg	U-Stand Hz-Tone	RR	Hb/Ery	Z/E	Urfa. Sed.
6.2.16	60,7	+	100/65			
8.3.16	62,1	+	110/65	134	7/8	205/44
15.4.16	63,0	+	100/60	126	7/8	205/44
11.5.16	64,5	+183	100/50			
17.6.16	64,2	+183	105/65	124	7/8	205/44
8.6.16	65,2	+186	110/50			
19.6.16	65,5	+191	120/60			
19.7.16	66,7	+194	105/60	114	8/10	205/44

Vorsorgeuntersuchungen nach der Entbindung:

Speculum: 12.10.16 Kerypa B

TC 7



**Beendigung der Schwangerschaft**

Geburt am 30.7.76 15:42

Geburts- und Wochenbetverlauf  
normal ja/nein wegen

Kind(er): 2 159g Größe 46cm

Kopfumfang: 34,5cm 9cm

Besondere Geburtsbelastung des Kindes: wegen Unruhe  
u. Verdauungsstörung

Kind gesund: ja/nein wegen

Vitamin D in der  
1. Lebenswoche ja..... ja/nein

Guthrie-Test in der  
1. Lebenswoche auf PKU ja/nein

Austausch-  
transfusionen: ja/nein

**Dr. J. Sahir**

Frauenärztin

**8898 Schöberhausen**  
Am Tal 3 (Siegels)

Mo. Mi. Fr. 10-12  
Mo. Di. Do. Fr. 16-18

M. M. M.  
(Unterschrift)

Impfungen und Ergebnisse von blutgruppen-serologischen Untersuchungen des (der) Neugeborenen bitte im Impfbuch eintragen.

Ergebnisse von Untersuchungen bei einer weiteren Schwangerschaft (z. B. Angaben über Antikörper)

Die Befunde sind mit Protokoll-Nr. und Stempel des Laborturms, dem Datum und der Unterschrift des Arztes zu versehen.

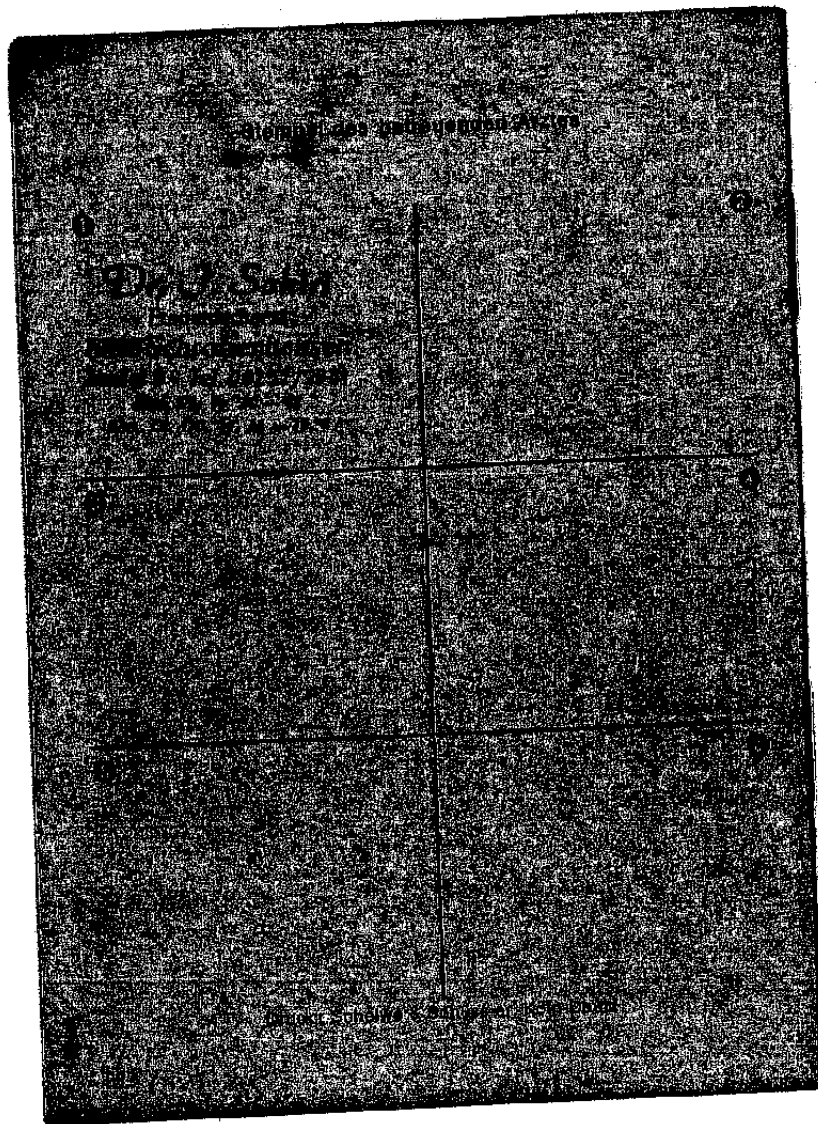

Diese Fotokopie stimmt mit dem mir vorliegenden Original vollständig überein.-----

Innsbruck, am 26.7.2010 (sechszwanzigster Juli zweitausendzehn) -----

  
Öffentlicher Notar

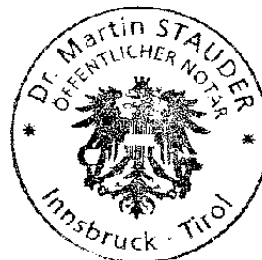

Es ist amtlich dokumentiert und nachgewiesen, dass Irene Anita Huber (\*1947) nicht von Anna Katharina Huber (\*1918) die Tochter ist. Die einzige Tochter von Anna Katharina Huber (\*1918) ist Wilhelma Huber. Deren Geburtsurkunde finden Sie hier:

E 1

## Geburtsurkunde

(Standesamt Murnau ----- Nr. - 7/1941 -)

----- Margarete Wilhelma H u b e r -----

ist am 25. Januar 1941 -----

in Murnau, Krankenhausstraße 312 1/2 ----- geboren

Vater: Georg H u b e r, Kaufmann, wohnhaft in Eschenlohe  
Hausnummer 25, katholisch -----

Mutter: Anna Katharina Huber, geborene H a p l e r, wohn-  
haft in Eschenlohe Hausnummer 25, evangelisch -----

Änderungen der Eintragung: -----  
-----  
-----  
-----

----- Murnau -----, den 8. Februar ----- 19 41 -----

Der Standesbeamte

*Summator*



Gebühr M. 60  
K. R. Nr. 873  
bezahlt

**Es ist anhand der vorliegenden Abstammungsurkunden unmöglich, dass Hans Georg Huber (\*1942), Christian Georg Huber (\*1976) und Irene Anita Huber (\*1947) als Geschwister geführt werden. Dass dies aber aktuell dennoch so getan wird, beweist folgende E-mail des bayerischen Landesamtes für Steuern vom 10.09.2008:**

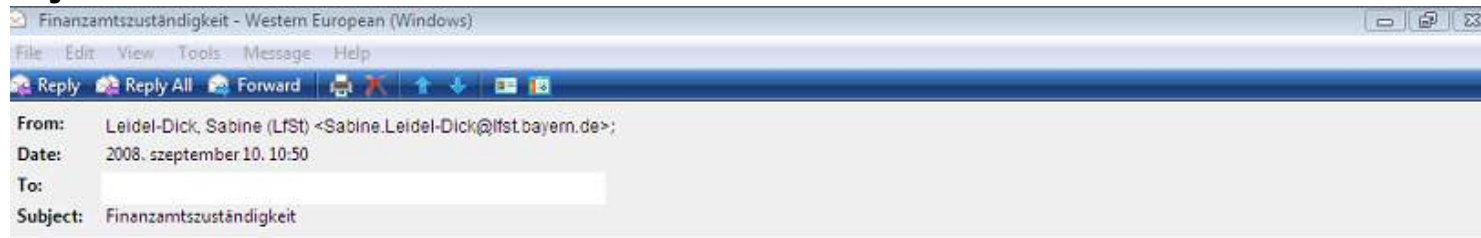

Sehr geehrter Herr Huber,  
das Bayerische Landesamt für Steuern wollte Ihnen und Ihren Geschwistern unter der von Ihnen angegebenen Adresse Schriftstücke zustellen. Dies gelang aber nicht. Kann die Übermittlung über diese Adresse erfolgen?

Mit freundlichen Grüßen  
Sabine Leidel-Dick

Bayerisches Landesamt für Steuern  
Dienststelle München  
Referat St 41  
Tel.: 089-9991-2501  
Fax: 089-9991-49-2501  
mailto: [Sabine.Leidel-Dick@lfst.bayern.de](mailto:Sabine.Leidel-Dick@lfst.bayern.de)

**sowie die drei darauf folgenden E-mail-Schreiben (die Empfangs-E-mail-Adresse wird von uns nicht angezeigt):**

**1. an Hans Georg Huber:**

## Bayerisches Landesamt für Steuern



Bayerisches Landesamt für Steuern  
Dienststelle München - 80284 München

Herrn  
Hans Georg Huber  
Haus-Nr. 25 Mühlengelände  
82438 Eschenlohe

Datum 30.09.2008  
Aktenzeichen O 1021.3.1-114/13 St41  
Bearbeiterin Sabine Leidel-Dick  
Zimmer S/288  
Telefon (089) 9991-2501  
Telefax (089) 9991-492501  
E-Mail-Adresse Sabine.Leidel-Dick@lfst.bayern.de  
Internet: www.lfst.bayern.de

**Feststellung der örtlichen Zuständigkeit  
Ihre Faxe vom 30.08.2008 und 25.09.2008**

Sehr geehrter Herr Huber,

mit Schreiben vom 03.09.2008 habe ich Ihnen mitgeteilt, dass die örtliche Zuständigkeit in Ihrem Besteuerungsverfahren beim Finanzamt Garmisch-Partenkirchen liegt. Dieses Schreiben konnte Ihnen, wie mit E-Mail vom 10.09.2008 mitgeteilt, nicht zugestellt werden. Entgegen Ihrer Ansicht liegt die Verantwortlichkeit für die ordnungsgemäße Zustellung von Schriftstücken nicht beim Bayerischen Landesamt für Steuern.

Daher sende ich Ihnen nunmehr dieses Schreiben an Ihre angegebene E-Mail-Adresse

Ihre mit Schreiben vom 25.09.2008 eingelegten Rechtsmittel sind damit erledigt.

Mit freundlichen Grüßen  
gez.  
Sabine Leidel-Dick

**Sitz München**  
Postanschrift:  
Sophienstraße 6  
80333 München

**Dienstgebäude**  
Sophienstraße 6  
80333 München

**Telefon (Vermittlung)**  
(089) 9991-0  
Telefax  
(089) 9991-1099

**Öffentliche Verkehrsmittel**  
MVG-Haltstellen:  
U-/S- Bahn: Karlsplatz/Stachus  
Straßenbahn (L27): Ottostraße

**Dienststelle Nürnberg**  
Postanschrift:  
Krelingstraße 50  
90408 Nürnberg

**Dienstgebäude**  
Krelingstraße 50  
90408 Nürnberg

**Telefon (Vermittlung)**  
(0911) 991-0  
Telefax  
(0911) 991-1099

**Öffentliche Verkehrsmittel**  
Straßenbahnlinie 9  
Haltestelle  
Krelingstraße



## Bayerisches Landesamt für Steuern

Bayerisches Landesamt für Steuern  
Dienststelle München • 80284 München

Frau  
Irene Anita Huber  
Haus-Nr. 25 im Mühlengelände vor  
82438 Eschenlohe

Datum **30.09.2008**  
Aktenzeichen **O 1021.3.1-114/13 St41**  
Bearbeiterin Sabine Leidel-Dick  
Zimmer S/268  
Telefon (089) 9991-2501  
Telefax (089) 9991-492501  
E-Mail-Adresse Sabine.Leidel-Dick@lfst.bayern.de  
Internet: www.lfst.bayern.de

### Feststellung der örtlichen Zuständigkeit Ihre Faxe vom 30.08.2008 und 25.09.2008

Sehr geehrte Damen und Herren,

mit Schreiben vom 03.09.2008 habe ich Ihnen mitgeteilt, dass die örtliche Zuständigkeit in Ihrem Besteuerungsverfahren beim Finanzamt Garmisch-Partenkirchen liegt. Dieses Schreiben konnte Ihnen, wie mit E-Mail vom 10.09.2008 mitgeteilt, nicht zugestellt werden. Entgegen Ihrer Ansicht liegt die Verantwortlichkeit für die ordnungsgemäße Zustellung von Schriftstücken nicht beim Bayerischen Landesamt für Steuern.

Daher sende ich Ihnen nunmehr dieses Schreiben an Ihre angegebene E-Mail-Adresse

Ihre mit Schreiben vom 25.09.2008 eingelegten Rechtsmittel sind damit erledigt.

Mit freundlichen Grüßen

gez.

Sabine Leidel-Dick

**Sitz München**  
Postanschrift:  
Sophienstraße 6  
80333 München

**Dienstgebäude**  
Sophienstraße 6  
80333 München

**Telefon (Vermittlung)**  
(089) 9991-0  
**Telefax**  
(089) 9991-1099

**Öffentliche Verkehrsmittel**  
MVV-Haltestellen:  
U-/S- Bahn: Karlsplatz/Stachus  
Straßenbahn (L27): Ottostraße

**Dienststelle Nürnberg**  
Postanschrift:  
Krelingstraße 50  
90408 Nürnberg

**Dienstgebäude**  
Krelingstraße 50  
90408 Nürnberg

**Telefon (Vermittlung)**  
(0911) 991-0  
**Telefax**  
(0911) 991-1099

**Öffentliche Verkehrsmittel**  
Straßenbahnlinie 9  
Haltestelle  
Krelingstraße

# Bayerisches Landesamt für Steuern



Bayerisches Landesamt für Steuern  
Dienststelle München · 80284 München

Herrn  
Christian Georg Huber  
Haus-Nr. 25 im Mühlengelände vor  
82438 Eschenlohe

Datum 30.09.2008  
Aktenzeichen O 1021.3.1-114/13 St41  
Bearbeiterin Sabine Leidel-Dick  
Zimmer S/268  
Telefon (089) 9991-2501  
Telefax (089) 9991-492501  
E-Mail-Adresse Sabine.Leidel-Dick@lfst.bayern.de  
Internet www.lfst.bayern.de

## Feststellung der örtlichen Zuständigkeit Ihre Faxe vom 30.08.2008 und 25.09.2008

Sehr geehrte Damen und Herren,

mit Schreiben vom 03.09.2008 habe ich Ihnen mitgeteilt, dass die örtliche Zuständigkeit in Ihrem Besteuerungsverfahren beim Finanzamt Garmisch-Partenkirchen liegt. Dieses Schreiben konnte Ihnen, wie mit E-Mail vom 10.09.2008 mitgeteilt, nicht zugestellt werden. Entgegen Ihrer Ansicht liegt die Verantwortlichkeit für die ordnungsgemäße Zustellung von Schriftstücken nicht beim Bayerischen Landesamt für Steuern.

Daher sende ich Ihnen nunmehr dieses Schreiben an Ihre angegebene E-Mail-Adresse

Ihre mit Schreiben vom 25.09.2008 eingelegten Rechtsmittel sind damit erledigt.

Mit freundlichen Grüßen

gez.

Sabine Leidel-Dick

**Sitz München**  
Postanschrift:  
Sophienstraße 6  
80333 München

**Dienstgebäude**  
Sophienstraße 6  
80333 München

**Telefon (Vermittlung)**  
(089) 9991-0  
**Telefax**  
(089) 9991-1099

**Öffentliche Verkehrsmittel**  
**MVV-Haltestellen:**  
U-/S- Bahn: Karlsplatz/Stachus  
Straßenbahn (L27): Ottostraße

**Dienststelle Nürnberg**  
Postanschrift:  
Krelingstraße 50  
90408 Nürnberg

**Dienstgebäude**  
Krelingstraße 50  
90408 Nürnberg

**Telefon (Vermittlung)**  
(0911) 991-0  
**Telefax**  
(0911) 991-1099

**Öffentliche Verkehrsmittel**  
Straßenbahnlinie 9  
Haltestelle  
Krelingstraße

**Dass Hans Georg Huber (\*1942), Christian Georg Huber (\*1976) und Irene Anita Huber (\*1947) illegal vom Staat als Geschwister geführt werden, ergibt sich bei genauem Hinsehen auch aus der nachfolgenden Einwohnermeldekartei der Gemeinde Eschenlohe:**

A	B	C	D	E	F	G	H	I	J	K	L	M	N	O	P	Q	R	S	Sch	St	T	U	V	W	X	Y	Z		
a) Familienname: <b>Huber</b> Vornamen: <b>Hans Georg</b>															b) Ehefrau: geborene: <b>Binder</b> Vornamen: <b>Irene Anita</b>														
Geburtszeit: <b>12 7 42</b>			Geburtsort Kreis (Land): <b>Murnau Weilheim</b>			Religion: <b>rk.</b>			Familienstand: <b>verh.</b>			Geburtszeit: <b>25 5. 47</b>			Geburtsort, Kreis (Land): <b>Schrobenhausen Neuburg-Schrobenh</b>			Religion: <b>rk.</b>			Familienstand: <b>ledig, verheiratet, verwitwet, geschieden</b>								
beruflicher Beruf: <b>techn. Holzkaufmann</b>						ausgebildet Beruf: <b>kfm. Angestellte</b>						beruflicher Beruf: <b>Hausfrau</b>						ausgebildet Beruf: <b>Hausfrau</b>											
Staatsangehörigkeit: <b>DEUTSCH</b>						nachgewiesen durch: <b>Einbürgerungsurkunde</b>						Staatsangehörigkeit ausweis durch: <b>Einbürgerungsurkunde</b>						Staatsangehörigkeit ausweis durch: <b>Einbürgerungsurkunde</b>											
Ehe geschl. am: <b>9.5.69</b> Standesamt: <b>Eschenlohe</b>															Ehe geschl. am: <b>14.4.69</b> Standesamt: <b>IA Gapa.</b>														
Ehe geschl. in: <b>Eschenlohe</b>															Ehe geschl. in: <b>IA Gapa.</b>														
Ehe geschl. d. Urteil d. Landger.:															Ehe geschl. d. Urteil d. Landger.:														
Eltern:															Eltern:														
Vater: <b>Huber Georg</b> geb. am: <b>24.12.06</b> in: <b>Eschenlohe</b>															Vater: _____ geb. am: _____ in: _____														
Mutter: <b>Anna Katharina</b> geb. am: <b>8.9.18</b> in: <b>Raboldshausen</b>															Mutter: _____ geb. am: _____ in: _____														
Ehe geschl. am: <b>27.7.40</b> Standesamt in: <b>Raboldshausen</b>															Ehe geschl. am: _____ Standesamt in: _____														
c) Kinder:															c) Kinder:														
Huber Christian Georg															Huber Christian Georg														
Geburtszeit: <b>30.07.76</b>			Geburtsort Kreis (Land): <b>Schrobenhausen</b>			Religion: <b>rk.</b>			Familienstand: <b>ledig</b>			Eigene Karte: <b>nein</b>			Partgezo-gen: <b>am</b>			Partgezo-gen: <b>nach</b>											

Boorberg-Verdruck, 16/18 - Einwohnerkarte! Nachdruck und Nachahmung verboten!  
Richard Boorberg Verlag, München 27, Maria-Theresia-Str. 26 (2660)

Zuzug am: <b>8. Geburt</b> von: <b>Ehefr. 10.5.69 von Schrobenhausen, Aichacher Str. 19, Zuzug am 02.11.79 von 8898 Schrobenh. Aichacher Str. 19</b>				Angaben zu a): Kennkarte Nr. _____ ausgestellt am _____ von _____ Personalausweis Nr. _____ ausgestellt am _____ von _____ Reisepass Nr. <b>25628/B 160516</b> ausgestellt am <b>10.10.57</b> von <b>IA Gapa.</b> gültig bis <b>10.10.62</b> Führerschein Klasse _____ ausgestellt am _____ von _____ Waffenschein Nr. _____ ausgestellt am _____ von _____ Vorbestraft: Nein - Ja lt. Strafreg.-Auszug v. _____				Angaben zu b): Kennkarte Nr. <b>XXXXXX212</b> ausgestellt am _____ von _____ Personalausweis Nr. <b>C 5894242</b> ausgestellt am _____ von _____ Reisepass Nr. _____ ausgestellt am _____ von _____ gültig bis _____ Führerschein Klasse _____ ausgestellt am _____ von _____ Waffenschein Nr. _____ ausgestellt am _____ von _____ Vorbestraft: Nein - Ja lt. Strafreg.-Auszug v. _____											
Wohnung seit:								Allgemeine Vermerkungen:											
Tag		Monat		Jahr		Straße (Platz)		Haus-Nr.		bei		(Ehrenämter, Klein-, Sozial-Rentner, Kriegsfürsorge, sonstige Fürsorge, Erntmündigung usw.) Zur Wehrstammrolle <b>erläßt am 8.11.1961</b> 2. Wohnort <b>in Rosenheim, Hauptlingstr. 2</b> <b>ab 0.11.1961</b> 2. Wohnort <b>ab 1.62 Pfaffenlofen, Altmühl, Aachen</b> <b>feldstr. 12, Gde. Westendorf, St. Peter</b>							
seit		Geburt				25		den Eltern											
		nun				Mühlstraße		40		dto.									
		02. 11. 79				Rautstr.		10		Huber									
Wegzug am <b>12.2.70</b> nach: <b>Schrobenhausen, Aichacher Straße 19</b>																			
Wohnung am <b>1.9.1939:</b>																			
Wohnung vor der Flucht, Ausweisung, Auswanderung:																			
Wahlberechtigt: Ja - Nein:																			
Wahlberechtigt angelegt am _____ Nr. _____																			
Zum Wahlrecht eingezogen am _____																			
Von _____ gelassen am _____																			

Darin werden die Eltern von Irene Anita Huber (\*1947) weggelassen und es ist noch

**folgendes auszuführen:**

Die Gemeinde Eschenlohe (nun Mitglied der Verwaltungsgemeinschaft Ohlstadt) führt Christian Georg Huber (\*30.07.1976 in D-Schrobenhausen) seit seiner Geburt mit Hauptwohnsitz im Haus-Nr. 25, Eschenlohe, obwohl Christian Georg Huber laut schriftlicher Auskunft des Einwohnermeldeamtes Schrobenhausen vom 03.09.2004 vom 30.07.1976 – 02.11.1979 mit Hauptwohnsitz in Schrobenhausen in der Aichacher Str. 19, 86529 Schrobenhausen gemeldet war!  
Hier die schriftliche Auskunft des Einwohnermeldeamtes Schrobenhausen:

**Stadt Schrobenhausen  
Einwohnermeldeamt**

9/10

Stadt Schrobenhausen – Lenbachplatz 18 – 86529 Schrobenhausen

An  
Amtsgericht Weilheim i.Ob  
Vollstreckungsgericht  
Alpenstr. 16  
82362 Weilheim

**Amtsgericht**  
Weilheim i.Ob  
06. Sep. 2004  
**Weilheim i.Ob**

Anschrift: Stadt Schrobenhausen  
Einwohnermeldeamt  
Lenbachplatz 18  
86529 Schrobenhausen

Sachbearbeiter: Herr Kurzhals  
Zimmer-Nummer: 16  
Telefon-Nummer: 08252/90-235  
Telefax-Nummer: 08252/90-225  
e-mail: stadt@schrobenhausen.de  
Datum: 3. September 2004

Ihr Schreiben vom:  
Ihr Zeichen:

**Auskunft aus dem Melderegister – Behördenauskunft**

Sehr geehrte Damen und Herren,

in Beantwortung Ihrer Anfrage teile ich Ihnen mit, dass

**Herr Huber, Christian Georg**

Geburtsdatum / -ort: 30.07.1976 in Schrobenhausen  
Geburtsname:  
Familienstand: ledig  
frühere Namen:  
Staatsangehörigkeit: deutsch  
gesetzliche Vertreter:

mit folgenden Wohnanschriften hier gemeldet ist:

Anschrift	Art	Meldeszeitraum von – bis
86529 Schrobenhausen, Aichacher Str. 19	HAW	01.01.2004 -
86529 Schrobenhausen, Aichacher Str. 19	FHW	30.07.1976 - 02.11.1979
82438 Eschenlohe, Rautstr. 10	NEW	-
82438 Eschenlohe, Rautstr. 10	ZZW	-

**Bemerkungen:**

Der Wohnsitz in Schrobenhausen wird nach unserer Kenntnis seit einiger Zeit nicht genutzt.

**Erfüiterung:**

- HWS/ =
- HAW = Hauptwohnung
- NWS? =
- NEW = Nebenwohnung
- FHW = frühere Hauptwohnung
- PNW = frühere Nebenwohnung
- AW = Alleinige Wohnung
- RMW = Rückmeldewohnung
- AMW = Abmeldung nach
- ZZW = Zuzug von
- FAMW = frühere Abmeldewohnung
- FRMW = frühere Rückmeldewohnung
- FZZW = frühere Zuzugswohnung
- AANW = Abmeldung von Amts wegen einer NEW
- AAHW = Abmeldung von Amts wegen einer HAW

Mit freundlichen Grüßen

Kurzhals

Bankverbindungen: Stadtparkasse Schrobenhausen 721 518 80 471  
 Volksbank Schrobenhausen 721 918 00 1805  
 Raiffeisenbank Schrobenhausen 721 882 18 8900

Öffnungszeiten: Montag-Donnerstag von 08.00 bis 12.00 Uhr und 14.00 bis 16.00 Uhr  
 Freitag von 08.00 bis 12.00 Uhr, jeden 1. Donnerstag im Monat bis 19.00 Uhr

Es faellt auf, dass am 01.01.2004 kein Zuzug von der „Rautstrasse 10, 82438



Eschenlohe" vermerkt ist. Laut Angaben des Einwohnermeldeamtes Schrobenhausen war Christian Georg Huber dort nie gemeldet!

Es wird darauf hingewiesen, dass es weder eine „Rautstrasse 10, 82438 Eschenlohe“ noch eine „Mühlstrasse 40, 82438 Eschenlohe“ gibt, sondern nur den Guts-/Erb-/Bauernhof Haus-Nr. 25, Mühl vor D-82438 Eschenlohe und dieser ist gemeindefreies Gebiet iSv. Art. 57 I BayStrWG, so dass die Gemeinde Eschenlohe wie die Verwaltungsgemeinschaft Ohlstadt dort weder Strassen einführen noch Hausnummern vergeben noch abaendern kann.

Aus der Einwohnermeldekartei der Gemeinde Eschenlohe geht jedenfalls hervor, dass der Huber Christian Georg (\*30.07.1976 in D- Schrobenhausen) nach den Daten der Einwohnermeldekartei der Gemeinde Eschenlohe/VG Ohlstadt, offiziell gar nicht als Sohn von Hans Georg Huber (\*1942) und von Irene Anita Huber (\*1947) geführt wird, deshalb steht in dem unteren Teil der Anlage 1 „*Ehefrau: 10.5.69*“, obwohl Hans Georg Huber (\*1942) und Irene Anita Huber (\*1947) am 09.05.69 heirateten.

Laut der Einwohnermeldekartei war Christian Georg Huber (\*1976) zunaechst im Haus-Nr. 25 wohnhaft, wurde dann in „Mühlstrasse 40, 82438 Eschenlohe“ umgemeldet und dann über „Rautstrasse 10, 82438 Eschenlohe“ (es wird darauf hingewiesen als das Haus von Irene Anita Huber und von Hans Georg Huber bezugsfertig war, heisst es plötzlich, dass Christian Georg Huber jetzt bei „*Huber*“ wohnt und nicht mehr bei den Eltern!).

Da Hans Georg Huber (\*1942) und seine Ex-Frau Irene Anita Huber: \*1947 (seit 16.12.1997 liegt naemlich eine rechtskraeftige Scheidung vor, die in der Einwohnermeldekartei der Gemeinde Eschenlohe ebenfalls nicht vermerkt ist!) aber laut Meldungen der Verwaltungsgemeinschaft Ohlstadt bis 02.11.1979 in der Aichacher Str. 19, 86529 Schrobenhausen wohnhaft waren, bedeutet der Eintrag bezüglich Christian Georg Huber in der Einwohnermeldekartei der Gemeinde Eschenlohe, dass dieser seit seiner Geburt bei den Eltern im Haus-Nr. 25, nun Mühlstrasse 40 wohnhaft ist. In der „Mühlstrasse 40, 82438 Eschenlohe“ wohnten jedenfalls damals Anna Katharina Huber (\*1918; +2001) und Georg Huber (\*1906; +1995). Die Gemeinde Eschenlohe gibt somit Anna Katharina Huber (\*1918; +2001) und Georg Huber (\*1906; +1995) falsch als Eltern von Christian Georg Huber (\*1976) wieder. Es wird mit der Einwohnermeldekartei so getan, als ob die Grosseltern von Huber Christian Georg, Herr Georg Huber (\*1906; +1995) und Anna Katharina Huber (\*1918; +2001) die Eltern sind. Dies ist der Grund, warum das Einwohnermeldeamt von Eschenlohe die Eltern von Irene Anita Huber in der Einwohnermeldekartei weglaesst und vermerkt auf der Rückseite *Ehefr.* (ohne Namen) *10.05.1969*.

Georg Huber (\*1906) und Anna Katharina Huber (\*1918) sind nur die Eltern von Hans Georg Huber: \*1942 und seiner Schwester Margarete Wilhelma Huber (\*1941; +1991) und nicht von Christian Georg Huber (\*1976) und auch nicht von Irene Anita Huber (\*1947), was wir festhalten.

Jedenfalls soll durch die Meldekartei der Gemeinde Eschenlohe/Verwaltungsgemeinschaft Ohlstadt der tatsaechliche Christian Georg Huber (\*1976) als einziges Kind von Irene Anita Huber (\*1947; Irene Anita Huber: \*1947 wiederum ist das einzige Kind ihrer Eltern Josef Binder und Anna Maria Binder, geb. Hamberger) und von Hans Georg Huber (\*1942) vollkommen unter den Tisch fallen gelassen werden und Christian Georg Huber (\*1976), Irene Anita Huber (\*1947) und Hans Georg Huber (\*1942) werden illegal als Geschwister und Kinder von Anna Katharina Huber (\*1918; +2001) und von Georg Huber (\*1906; +1995) geführt. Dies ist eine Personenstandsfaelschung sondergleichen.

Im Klartext gibt die Meldekartei Fakten wieder, die nicht existieren.

So sollen und werden aktuell offensichtlich auch Herr Josef Binder (Vater von Irene Anita Huber: \*1947) und Frau Anna Maria Binder, geborene Hamberger (Mutter von Irene Anita Huber: \*1947) als frühere eingetragene Eigentümer der Fl.-Nr. 335 und 336 der Gemarkung Schrobenhausen unterschlagen, um so die Fl.-Nr. 335 und 336 der Gemarkung Schrobenhausen über Anna Katharina Huber (\*1918; +2001) zu führen (die nie Eigentümerin war), was wegen des Erbhofs Haus-Nr. 284, 284 a, Schrobenhausen (am 18.03.1936 eingetragen in die Erbhofrolle des Anerbengerichts Schrobenhausen und am 21.04.1936 vermerkt im Grundbuch Band III Blatt 190 S. 16 ff. des Grundbuchamts Schrobenhausen) aber ausscheidet und nicht möglich ist. Dass dies illegal aber dennoch so gehandhabt wird, ist bereits dadurch nachgewiesen, dass für die Kinder von Wilhelma Huber (Tochter von Anna Katharina Huber: \*1918; +2001) „Zwangssicherungshypothenen“ u.a. wegen Pflichtteilsergaenzungsansprüchen, die sich einzig und allein auf die Fl.-Nr. 1086, 1088/7 der Gemarkung Eschenlohe beziehen und in Wirklichkeit nicht bestehen in das Grundbuch von Schrobenhausen Band 117 Blatt 4776 des Amtsgerichts Neuburg a.d. Donau eingetragen wurden. Dies ist Rechtsbeugung und eine vollkommen falsche Grundbuchführung.

Aufgrund solcher Fakten kann und darf keine Versteigerung stattfinden. Das heisst, saemtliche bisherigen „Zwangsversteigerungen“ K 157/04 – K 159/04, K 61/06, K 86/06 des Amtsgerichts Weilheim und HK 225/04 – B, K 225/04, K 225/04 – H, K 225/04 – B, K 84/05, K 84/05 – H, K 84/05 – B des Amtsgerichts Ingolstadt sind rechtsunwirksam und nach §§ 125 I, II Nr. 3 + 4 AO nichtig und führen keine Rechtsaenderung herbei.

**15.08.2010**

**Verfasser:**

**Huber Land- und Forstwirtschaft GmbH**

**Guts-/Erb-/Bauernhof Haus-Nr. 25 Mühl vor D-82438 Eschenlohe**

**Angaben nach § 35 a GmbHG:**

**Registergericht München: Az.: HRB 142747;**

**Geschaeftsführer: Hans Georg Huber (\*1942);**

**Nachfolgend noch ein Original-Kataster des Erbhofs Haus-Nr. 284, Schrobenhausen! Die Original-Kataster des Erbhofs Haus-Nr. 284, Schrobenhausen befinden sich in den Haenden und im Eigentum von Irene Anita Huber (\*1947):**

**1.**

# Auszug

aus dem

renovirten

## Grundsteuer-Kataster

der

*Steurgemeinde Schrobenausen*

*Amtsgerichtsbezirks und*

*Rentamtsbezirks Schrobenausen*

für

*Grund. Nummer 284 in Gorbauhausen  
Johann Hofner und dessen Gattin's Gutspr.  
vermögends Hinf.*

*McC. Hofner Adolf und Hofner Adolf in. Blawine.*



Ride Nr.	Pflanz Nr.	Lagerung ist Lagerungsart	Materi- al	Kleinere Befallung				Ver- brauch	Verfälscht Pflanz Gehalt	Ver- brauch
				Gebühren	Zugewand	sonstige Geh.	sonstige Geh.			
			Alt	sonstige Geh.	sonstige Geh.	sonstige Geh.	sonstige Geh.	sonstige Geh.	sonstige Geh.	
			1	2	3	4	5	6	7	
<u>Art. C.</u>										
544	338	der Guichengye	Wiese	0 395	1 16	18	20	9		
<u>Art. D. Gummisaffola</u>										
-	965	Gefunden?	Wiese	0 331	0 97	11	10	5		
-	966	"	"	0 391	1 00	16	16	0		
-	967	"	"							
<u>Art. F.</u>										
-	522	Kettenbau	Wiese	0 578	1 39	7	20			
-	522	Leinwand	Wiese	0 151	0 15	4	06			
-	726	Kettenbau	Wiese	7 200	2 23	13	42	0		
Wiese in der die mit der Wiese										
<u>Wiese Kapitz</u>										
-	594	Wiese	Wiese	2 436	7 15	52	37	5		
Wiese - oder Wiese in der Wiese										
				5 332	15 05	191	5			



Gründl. Rechnung über die Aufwände

Bl. 544/2

Konten N. d. H.	Gegenstand	Konten N. d. H.	Aufwände				Konten N. d. H.	Konten N. d. H.	Konten N. d. H.
			1887	1888	1889	1890			

			6	527	19	157	113	7	
--	--	--	---	-----	----	-----	-----	---	--

Rechnung über die Aufwände 21. Juni 1887



K. K. Reichsanwalt

*[Signature]*

*[Signature]*

IV. Quart. 1890

Luzern

- 1887	Konten der Aufwände	0	140	0	41	11	4	5	1890	an	Director Luzern
	Summe	1	667	19	567		118	21		an	Schubert Palast

A. D. R. R. + 1676 21. Juni 1887

K. K. Reichsanwalt am 14. Juli

an Director Luzern

K. K. Reichsanwalt, G. R. 11/49

an Schubert Palast

217,20 M. an Reichsanwalt

*[Signature]*

Schubert Palast am 18. April 1891

Königl. Reichsanwalt Schubert Palast



*[Signature]*

Summe 2878 in Pflanzengarten

Ende 1891

Pflanzengarten	Lagerung	Materie	Kaufpreis				Kaufpreis	Verkauf
			Gebühren	Transport	sonstige	sonstige		
Werk	Werk	Werk	Werk	Werk	Werk	Werk	Werk	
	Werk		667	19	34	1682		
	Summe 1891							
	Zugang							
	336 Pflanzengarten		154	234	522			
	Summe		8207	24107	1109			

Schobershausen, am 25. 11. 1891  
 Ryt. Rendant  
 Plumen



1. August 1890

Zugang: Albinengarten	Wiese	8	386	1	72	16	27	5
Summe		8	800	2	527			218

Schobershausen, am 2. Juli 1896  
 Ryt. Rendant  
 W. B. Spitz



U. Ryt. W. 4/38  
 L. Ryt. W. 1/38  
 G. Ryt. W. 1/38  
 in Pflanzengarten  
 2008 No.  
 in Pflanzengarten  
 2008 No.

W. Ryt. W. 1/38  
 in Pflanzengarten  
 2008 No.  
 in Pflanzengarten  
 2008 No.

Finanz-Ministerium 1894 in Neufahrweg

Tab. 544 1/2

Rechnungsjahr	Monat	Lagerung	Materie	Anfangsbestand				Endbestand	Veränderung
				Zufluss		Abfluss			
				Gr.	Met.	Gr.	Met.		
		Neufahrweg		8807	29 833			2884	
		<u>IV. Quartal 1893</u>							
		Zugang							
5793		Neufahrweg	Neufahrweg	1022	3	7		200	Neufahrweg, Nr. 53845
		Abfluss							Neufahrweg, Nr. 53845
		Neufahrweg	Neufahrweg	0517	05	16		08	Neufahrweg, Nr. 53845
		Zugang	Neufahrweg	1039	380			218	Neufahrweg, Nr. 53845
		Abfluss	Neufahrweg	9 139	28 533			280, 2	Neufahrweg, Nr. 53845
		<u>V. Quartal 1894</u>							
		Zugang							
		Neufahrweg	Neufahrweg	0526	1 72	16		27 5	Neufahrweg, Nr. 53845
		Abfluss							
		Neufahrweg	Neufahrweg	9 253	27 157			2127	Neufahrweg, Nr. 53845
		Zugang	Neufahrweg	0512	1 50	10		24 5	Neufahrweg, Nr. 53845
		Abfluss							
		Neufahrweg	Neufahrweg	9 765	28 667			2367	Neufahrweg, Nr. 53845
		<u>VI. Quartal 1894</u>							
		Zugang							
		Neufahrweg	Neufahrweg	0512	1 50	10		24 5	Neufahrweg, Nr. 53845
		Abfluss							
		Neufahrweg	Neufahrweg	9 765	28 667			2367	Neufahrweg, Nr. 53845
		<u>September 1894</u>							
		Zugang							
		Neufahrweg	Neufahrweg	0512	1 50	10		24 5	Neufahrweg, Nr. 53845
		Abfluss							
		Neufahrweg	Neufahrweg	9 765	28 667			2367	Neufahrweg, Nr. 53845





Grund Nr. 484 im Schönbühlwiesau

Seite 544/4

L. Nr.	L. Name	L. Art	Kaufpreis				Kaufpreis auf Grund Stückzahl	Kaufpreis auf Grund Stückzahl	Kaufpreis auf Grund Stückzahl
			Bar	Bar	Bar	Bar			
	W. Quartal 1914		9200	21657			3067		
	<p>Kaufpreis des Grundstückes mit                  Ackerbau des Herrn <u>Holzer Johann</u> münchweiser  <u>Holzer Johann</u> Nr. 1                  und die Kinder  <u>Lina Kluge</u>, <u>Johann</u> &amp; <u>Adolf Holzer</u>                  in Lehensbesitz</p>								<p>Zahlung auf Grund                  des Kaufpreises in                  Grund des H. Kaufpreises                  Schönbühlwiesau                  am 22. August 1914 4. P.                  mit Bezug in Lehens                  besitz &amp; Anweisung                  Grundbesitz - Lehens                  vom 23. August 1914                  Nr. 478-29/14</p>
	1. Quartal 1918								
	<p>Kaufpreis des Grundstückes                  münchweiser  <u>Kocher Adolf</u></p>								<p>Zahlung auf Grund                  des Kaufpreises in                  Grund des Kaufpreises                  5.000 Mk. auf den                  der Grundbesitz                  Anweisung &amp; Lehensbesitz                  besitz des H. Kocher                  in Schönbühlwiesau                  vom 14. IX. 1917 Nr. 734                  Grundbesitz Nr. 25. IX. 1917                  Nr. 480/17</p>



Seite des Umschreibers	Plan-Nummer
1.	2.

