

ANSICHT SÜDLICH

ANSICHT SÜDLICH

ANSICHT SÜDLICH

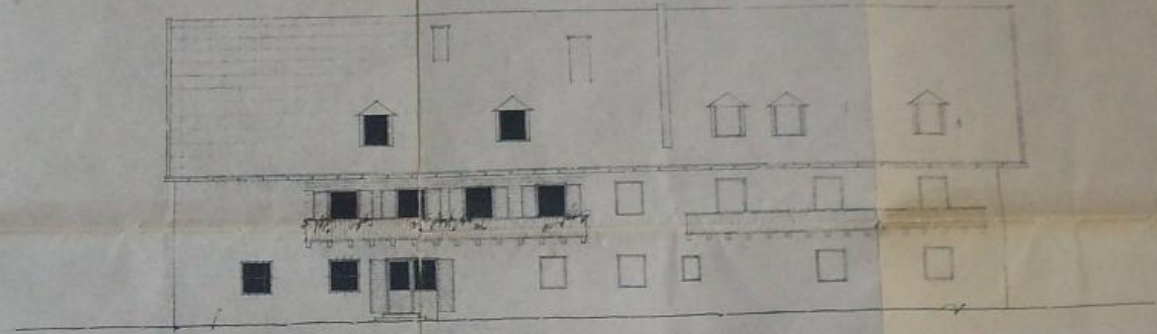
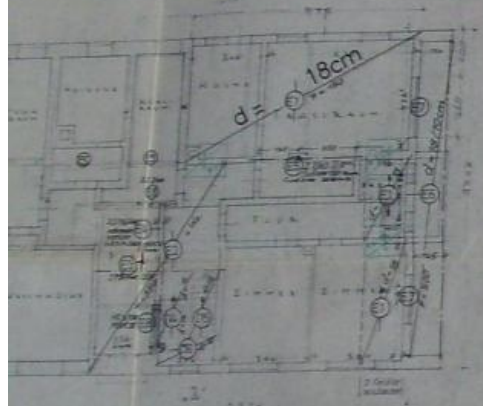

ANSICHT SÜDLICH

ENTWURF: FAHNEKITCHEN, 15. 6. 1966

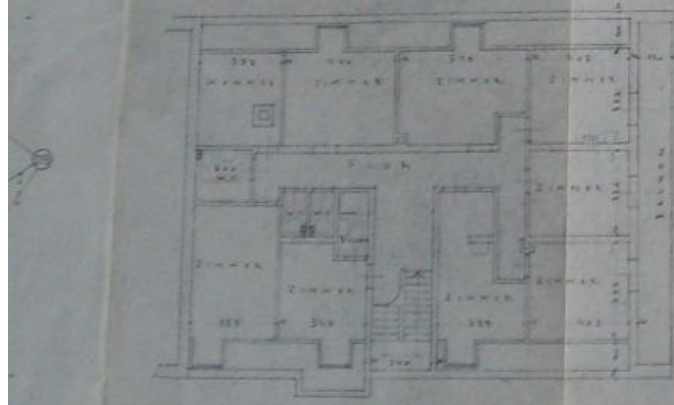

PROJEKT

PROJEKT

In statischer Hinsicht geprüft
siehe Prüfbericht vom 11. 11. 66
ausgegeben am 11. 11. 66
München, den 11. 11. 66

Der Besteller: Bau-Prüfungsbüro
Prof. Dr. Ing. P. Gölzinger VSt
München, den 11. 11. 66
P. Gölzinger



Hainzinger 1966
Statik
Georg Huber Erben
POSITIONSPLAN - STATIK
Karl-Ingemarsstraße SEBASTIAN HAINZINGER
Bauingenieur 848 GLEMISCH-PATENSBERG
Zugangstraße 21, Glemisch-Patensberg
Tel. 089/21111, Telefax 089/21112