



CHERKEN OSTEN

VIENKIRCHEN 15.6.1966

glieder
K.T.
Kirchen
glieder

LAUBER

Ggluba

NACHBARN

Wm. H. H. H.

Anlage 1

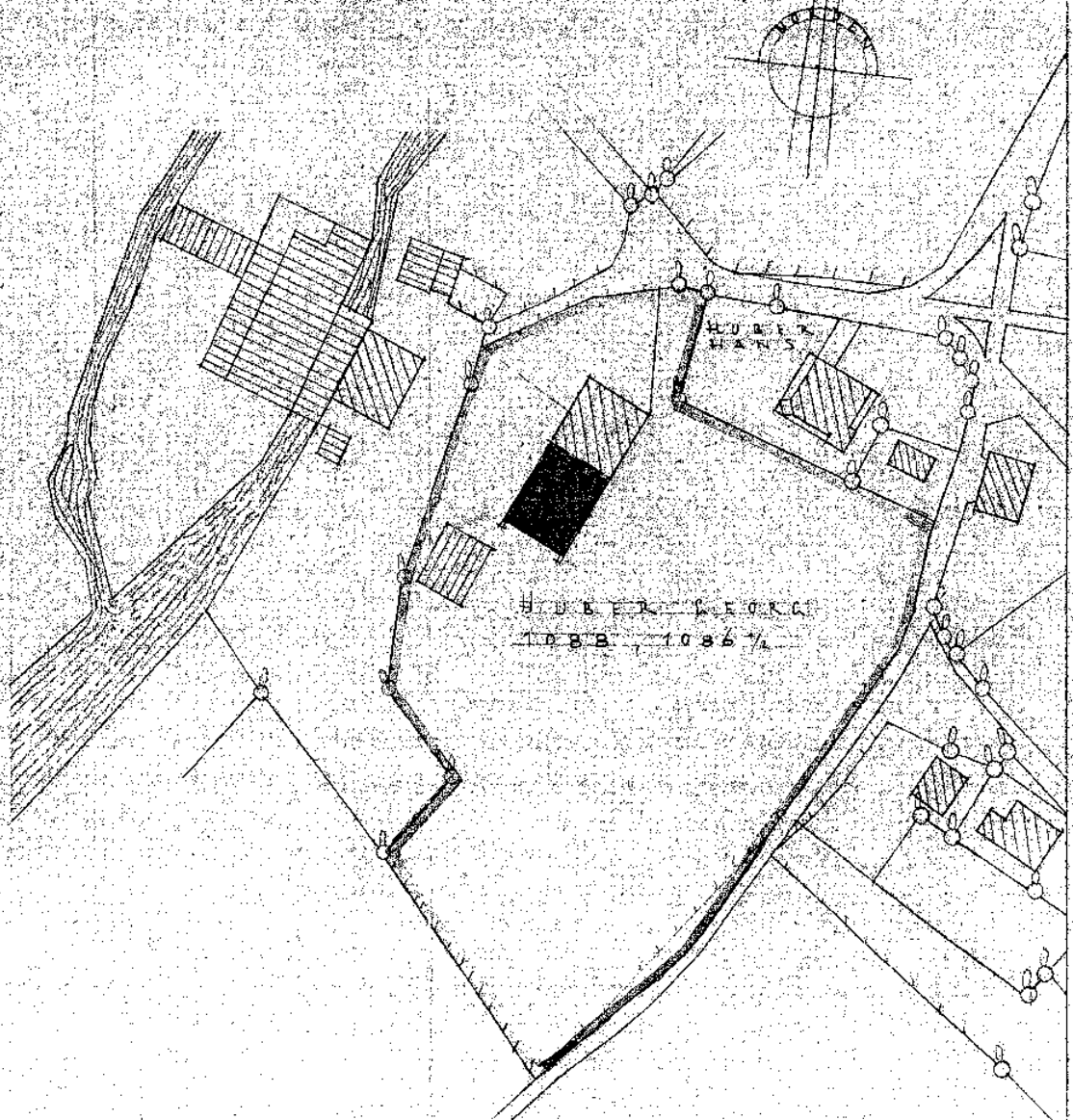

ACEPLAN M 1:1000

172

1085 A

1124

1117

1072/2

1127

1120

1072/3

Hausgarten
von Hs. Nr. 25
1087

1127

1559

1088

1088/2

zu 1108

1108

1086

Wohnhaus

1108/112

1085

Stall und Tiere

1112

1086
2.6 Hs. Nr. 25

Lagerplatz
Garage

Gerätehaus

Gasthaus
mit Schiefstand

1108
106

1108/107

1088 = Hausgarten
von Hs. Nr. 25

1108

1090

1091

1151

1091

1108
149

1093

1098

Anlage 2

1094

LEHLELEN OSTEN

ARTENKIRCHEN 15. 6. 1966

ERBAUHER:

NACHBARN:

In statischer Hinsicht geprüft
 siehe Prüfbericht vom 29.6.66
 Zugrunde liegen die Pläne des Entwurfsverfassers
 G. Huber, Eschenlohe, vom 14.6.66
 Murnau, den 29.6.66

Der Bearbeiter: *Seigm*
 Der Prüflingenieur:
 Prof. Dipl. Ing.
 P. Gellwitzer VBI
 anerkannt mit ME vom 10.4.66
 Nr. 123456789

Anlage 3

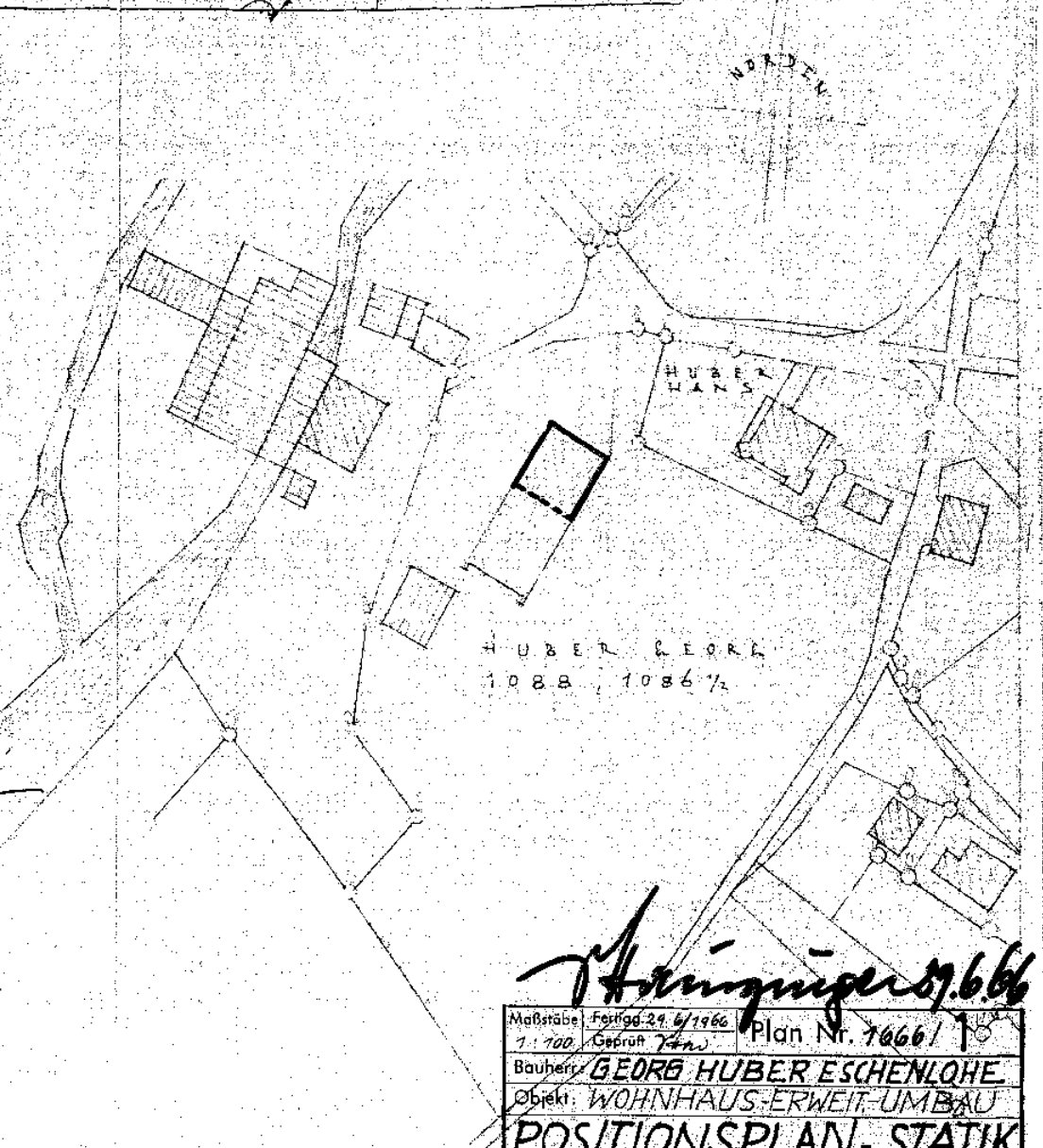

Hainzinger 29.6.66

Maßstab	Feinmaß 29.6/1966	Plan Nr. 7666/1
1:700	Geprüft <i>Yes</i>	
Bauherr	GEORG HUBER ESCHENLOHE	
Objekt	WOHNHAUS-ERWEIT-UMBAU	
POSITIONSPLAN, STATIK		
Bau-Ingenieurbüro SEBASTIAN HAINZINGER		
Beratender Ingenieur BAB GARMISCH-PARTENKIRCHEN		
Zoeppritztstraße 20 - Telefon (08821) 3186		
Entwurf, Statik, Bauleitung für alle Wohn- und Industriebauten		

ALLEPIAN

Anlage 4

10/17

Plan

Über Erbauung eines Kaminens u. Wölbung des Stalles für Herrn Joh. Huber in Eschenlohe.

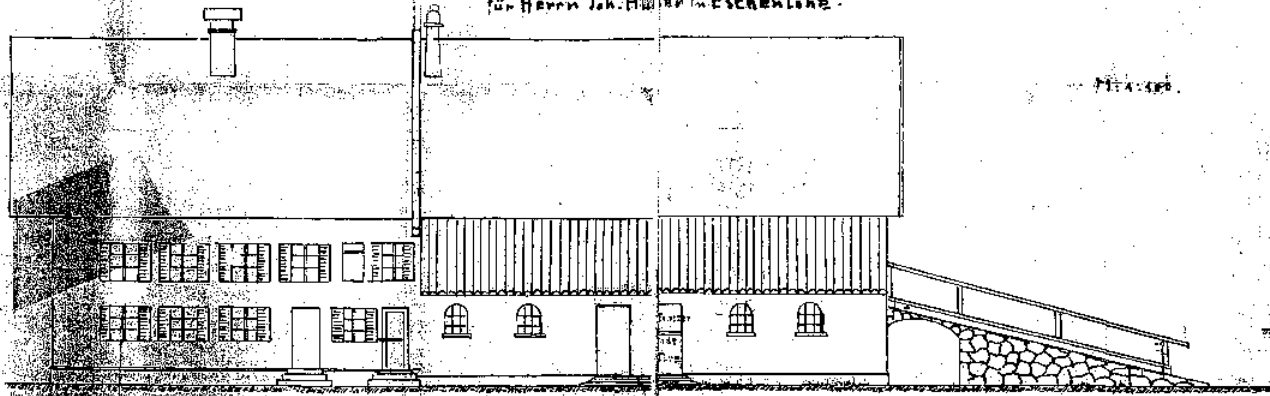

Schnitt.

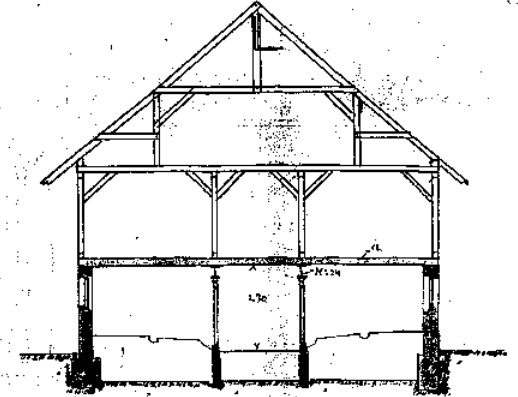

Grundriss.

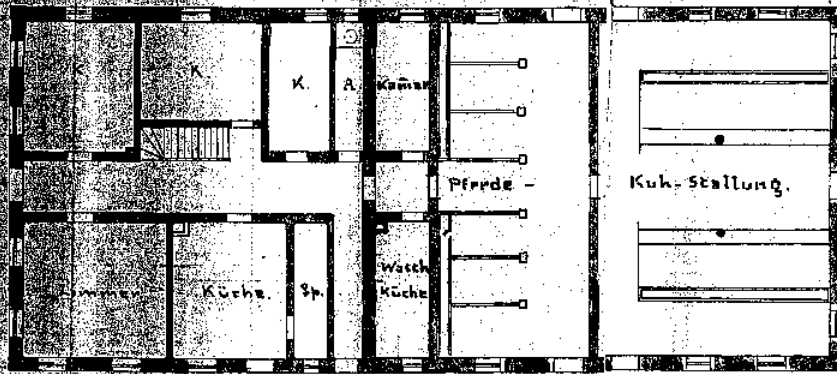

Situation. Maßstab.

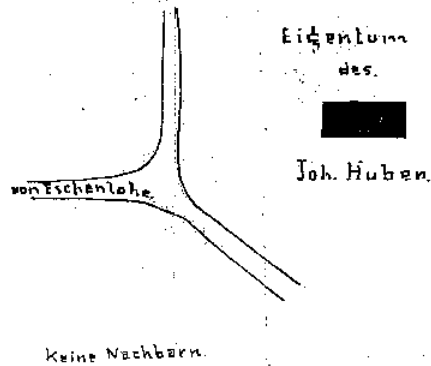

Empfehlung
1/ Die Vorzüge mit dem Land. Herrsch. Prof. Dr. v. ...
2/ Die Anwesenheit auf dem 11. 12. 13. 14. 15. 16. 17. 18. 19. 20. 21. 22. 23. 24. 25. 26. 27. 28. 29. 30. 31. 32. 33. 34. 35. 36. 37. 38. 39. 40. 41. 42. 43. 44. 45. 46. 47. 48. 49. 50. 51. 52. 53. 54. 55. 56. 57. 58. 59. 60. 61. 62. 63. 64. 65. 66. 67. 68. 69. 70. 71. 72. 73. 74. 75. 76. 77. 78. 79. 80. 81. 82. 83. 84. 85. 86. 87. 88. 89. 90. 91. 92. 93. 94. 95. 96. 97. 98. 99. 100. 101. 102. 103. 104. 105. 106. 107. 108. 109. 110. 111. 112. 113. 114. 115. 116. 117. 118. 119. 120. 121. 122. 123. 124. 125. 126. 127. 128. 129. 130. 131. 132. 133. 134. 135. 136. 137. 138. 139. 140. 141. 142. 143. 144. 145. 146. 147. 148. 149. 150. 151. 152. 153. 154. 155. 156. 157. 158. 159. 160. 161. 162. 163. 164. 165. 166. 167. 168. 169. 170. 171. 172. 173. 174. 175. 176. 177. 178. 179. 180. 181. 182. 183. 184. 185. 186. 187. 188. 189. 190. 191. 192. 193. 194. 195. 196. 197. 198. 199. 200. 201. 202. 203. 204. 205. 206. 207. 208. 209. 210. 211. 212. 213. 214. 215. 216. 217. 218. 219. 220. 221. 222. 223. 224. 225. 226. 227. 228. 229. 230. 231. 232. 233. 234. 235. 236. 237. 238. 239. 240. 241. 242. 243. 244. 245. 246. 247. 248. 249. 250. 251. 252. 253. 254. 255. 256. 257. 258. 259. 260. 261. 262. 263. 264. 265. 266. 267. 268. 269. 270. 271. 272. 273. 274. 275. 276. 277. 278. 279. 280. 281. 282. 283. 284. 285. 286. 287. 288. 289. 290. 291. 292. 293. 294. 295. 296. 297. 298. 299. 300. 301. 302. 303. 304. 305. 306. 307. 308. 309. 310. 311. 312. 313. 314. 315. 316. 317. 318. 319. 320. 321. 322. 323. 324. 325. 326. 327. 328. 329. 330. 331. 332. 333. 334. 335. 336. 337. 338. 339. 340. 341. 342. 343. 344. 345. 346. 347. 348. 349. 350. 351. 352. 353. 354. 355. 356. 357. 358. 359. 360. 361. 362. 363. 364. 365. 366. 367. 368. 369. 370. 371. 372. 373. 374. 375. 376. 377. 378. 379. 380. 381. 382. 383. 384. 385. 386. 387. 388. 389. 390. 391. 392. 393. 394. 395. 396. 397. 398. 399. 400. 401. 402. 403. 404. 405. 406. 407. 408. 409. 410. 411. 412. 413. 414. 415. 416. 417. 418. 419. 420. 421. 422. 423. 424. 425. 426. 427. 428. 429. 430. 431. 432. 433. 434. 435. 436. 437. 438. 439. 440. 441. 442. 443. 444. 445. 446. 447. 448. 449. 450. 451. 452. 453. 454. 455. 456. 457. 458. 459. 460. 461. 462. 463. 464. 465. 466. 467. 468. 469. 470. 471. 472. 473. 474. 475. 476. 477. 478. 479. 480. 481. 482. 483. 484. 485. 486. 487. 488. 489. 490. 491. 492. 493. 494. 495. 496. 497. 498. 499. 500. 501. 502. 503. 504. 505. 506. 507. 508. 509. 510. 511. 512. 513. 514. 515. 516. 517. 518. 519. 520. 521. 522. 523. 524. 525. 526. 527. 528. 529. 530. 531. 532. 533. 534. 535. 536. 537. 538. 539. 540. 541. 542. 543. 544. 545. 546. 547. 548. 549. 550. 551. 552. 553. 554. 555. 556. 557. 558. 559. 560. 561. 562. 563. 564. 565. 566. 567. 568. 569. 570. 571. 572. 573. 574. 575. 576. 577. 578. 579. 580. 581. 582. 583. 584. 585. 586. 587. 588. 589. 590. 591. 592. 593. 594. 595. 596. 597. 598. 599. 600. 601. 602. 603. 604. 605. 606. 607. 608. 609. 610. 611. 612. 613. 614. 615. 616. 617. 618. 619. 620. 621. 622. 623. 624. 625. 626. 627. 628. 629. 630. 631. 632. 633. 634. 635. 636. 637. 638. 639. 640. 641. 642. 643. 644. 645. 646. 647. 648. 649. 650. 651. 652. 653. 654. 655. 656. 657. 658. 659. 660. 661. 662. 663. 664. 665. 666. 667. 668. 669. 670. 671. 672. 673. 674. 675. 676. 677. 678. 679. 680. 681. 682. 683. 684. 685. 686. 687. 688. 689. 690. 691. 692. 693. 694. 695. 696. 697. 698. 699. 700. 701. 702. 703. 704. 705. 706. 707. 708. 709. 710. 711. 712. 713. 714. 715. 716. 717. 718. 719. 720. 721. 722. 723. 724. 725. 726. 727. 728. 729. 730. 731. 732. 733. 734. 735. 736. 737. 738. 739. 740. 741. 742. 743. 744. 745. 746. 747. 748. 749. 750. 751. 752. 753. 754. 755. 756. 757. 758. 759. 760. 761. 762. 763. 764. 765. 766. 767. 768. 769. 770. 771. 772. 773. 774. 775. 776. 777. 778. 779. 780. 781. 782. 783. 784. 785. 786. 787. 788. 789. 790. 791. 792. 793. 794. 795. 796. 797. 798. 799. 800. 801. 802. 803. 804. 805. 806. 807. 808. 809. 810. 811. 812. 813. 814. 815. 816. 817. 818. 819. 820. 821. 822. 823. 824. 825. 826. 827. 828. 829. 830. 831. 832. 833. 834. 835. 836. 837. 838. 839. 840. 841. 842. 843. 844. 845. 846. 847. 848. 849. 850. 851. 852. 853. 854. 855. 856. 857. 858. 859. 860. 861. 862. 863. 864. 865. 866. 867. 868. 869. 870. 871. 872. 873. 874. 875. 876. 877. 878. 879. 880. 881. 882. 883. 884. 885. 886. 887. 888. 889. 890. 891. 892. 893. 894. 895. 896. 897. 898. 899. 900. 901. 902. 903. 904. 905. 906. 907. 908. 909. 910. 911. 912. 913. 914. 915. 916. 917. 918. 919. 920. 921. 922. 923. 924. 925. 926. 927. 928. 929. 930. 931. 932. 933. 934. 935. 936. 937. 938. 939. 940. 941. 942. 943. 944. 945. 946. 947. 948. 949. 950. 951. 952. 953. 954. 955. 956. 957. 958. 959. 960. 961. 962. 963. 964. 965. 966. 967. 968. 969. 970. 971. 972. 973. 974. 975. 976. 977. 978. 979. 980. 981. 982. 983. 984. 985. 986. 987. 988. 989. 990. 991. 992. 993. 994. 995. 996. 997. 998. 999. 1000.

Eschenlohe, den 12. Mai 1917.

F. H. Niedermayer

1. Die Grundstücke sind ...

Grundstück ...

Huber, Joh. 1/3

Eschenlohe ...

Anlage 5
Geburtsurkunde

(Standesamt Murnau ----- Nr. 62/1942 -----)

----- Hans Georg Huber -----

ist am 12. Juli 1942 -----

in Murnau, Krankenhausstraße 312 1/2 ----- geboren.

Vater: Georg Huber, Kaufmann, katholisch, wohnhaft in Eschenlohe, Hausnummer 25, -----

Mutter: Anna Katharina Huber, geborene Haßler, evangelisch, wohnhaft in Eschenlohe, Hausnummer 25, -----

Änderungen der Eintragung: -----

Murnau -----, den 30. Juli ----- 19. 42

Der Standesbeamte

In Vertretung: *[Handwritten Signature]*



Gebühr M 30
K. R. Nr. 44
[Handwritten Signature]

Anlage 6

Jagd- u. Schonzeiten nach der VO d. Bundesministers f. ELF v. 20. 3. 1953 (Bauz. Nr. 66)

Jagdzeit = <input type="checkbox"/> Schonzeit = <input type="checkbox"/>	April	Mai	Juni	Juli	August	Sept.	Okt.	Nov.	Dez.	Januar	Febr.	März
1. Die Jagd darf ausgesetzt werden auf:												
männliches Elchwild												
weibliches Elchwild und Elchkalber												
männliches Rotwild												
männliches Dam- und Sikawild												
weibl. Rot-, Dam- u. Sikawild sow. Kalber beiderl. Geschl.												
männliches Muffelwild												
weibliches Muffelwild und Muffelwildammer												
männliches Rehwild												
weibliches Rehwild und Rehkälber												
Gamswild												
Murmeltiere												
Hase												
Robben												
Dachs												
Edel- und Steinmarder, Otter												
Auer-, Birk- und Rackelohne												
Haselohne												
Rehohne												

JAHRESJAGDSCHEIN

Nr.

Gültig für geschlechtliche Jagdscheine
§ 15 Abs. 3 des Bundesjagdgesetzes vom 22. 11. 1952 (SGBL I S. 281)

Für Herrn Georg Hübner

Geburtsdatum 12. 7. 1898 in Werraau

Mittelpunkt Baschenthal

Geburtsort Herrsberg

Gültig vom 1. April 1952 bis 31. März 1953

Eigenschaftige Unterschrift Karl Schmidt den 8. Juli 1952

Bürgermeister Garmisch-Partenkirchen

Landratsamt

Einkaufszettel zum Jahresjagdschein Nr. 160

GARMISCH-PARTENKIRCHEN

JAHRESJAGDSCHEIN

Nr. 160

Gültig vom 1. April 1952 bis 31. März 1953

Garmisch-Partenkirchen

smarken

Die Gesamtschulden, auf der dem Jagdscheininhaber als Pächter oder Mithäufhaber die Ausübung des Jagdrechts zusteht, beträgt am

1. April 19	ha
1. April 19	ha
1. April 19	ha
1. April 19	ha

1. Verlängerung des Jagdscheines
Der vorstehende Jagdschein Nr. 160
gilt weiter für die Zeit
vom 1. April 19 61 bis 31. März 19 62
Gebühr: 50.-- DM

2. Verlängerung des Jagdscheines
Der vorstehende Jagdschein Nr. 160
gilt weiter für die Zeit
vom 1. April 19 61 bis 31. März 19 62
Gebühr: 50.-- DM

3. Verlängerung des Jagdscheines
Der vorstehende Jagdschein Nr. 160/59
gilt weiter für die Zeit
vom 1. April 19 64 bis 31. März 19 65
Gebühr: 50.-- DM

Garmisch-Partenkirchen, den 11. März 1954

Landratsamt

i. A. [Signature]
Erlaubnisbehörde

GARMISCH-PARTENKIRCHEN

JAHRESJAGDSCHEIN

Nr. 160

Gültig vom 1. April 1952 bis 31. März 1953

Garmisch-Partenkirchen

Landratsamt

i. A. [Signature]
Erlaubnisbehörde